

# 正修科技大學學生異常曠缺晤談作業流程

(生輔 SOP-001) 表單：晤談單

缺曠晤談系統 <http://notice.csu.edu.tw/>

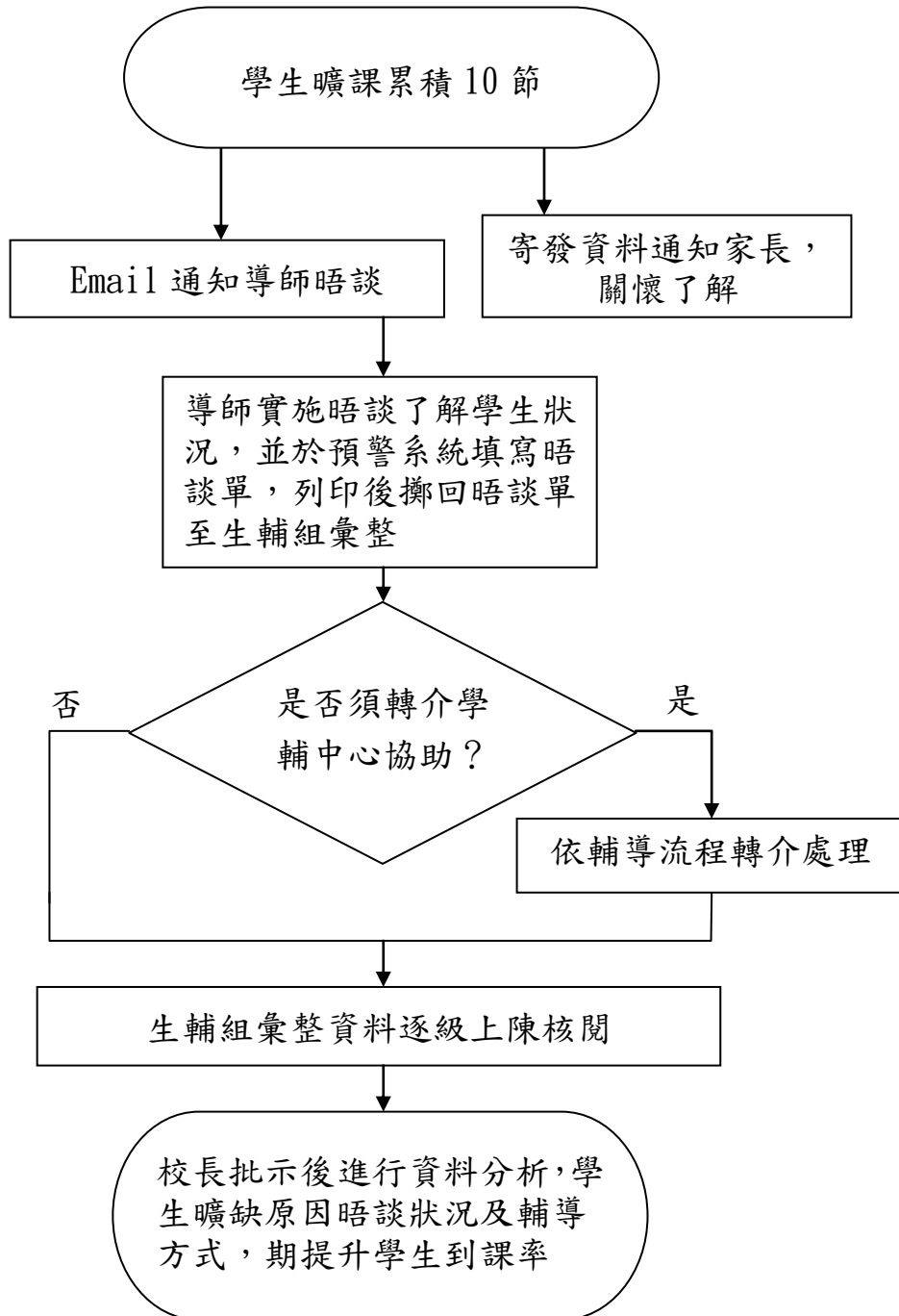

# 正修科技大學日間部 學年度第 學期異常缺曠學生晤談表

班級		學號		姓名		晤談師長	老師/教官
居住地	<input type="checkbox"/> 家中 <input type="checkbox"/> 宿舍 <input type="checkbox"/> 賃居 <input type="checkbox"/> 親友家中 地址：					晤談 次數/日期	第__次； 年 月 日
家長姓名		電話		開學至今 缺課時數	曠課：	病假：	事假： 公假：
一、晤談學生內容： <ol style="list-style-type: none"> <li>1. 晤談學生來源：<input type="checkbox"/>1. 主動求助 <input type="checkbox"/>2. 導師/教官主動約談 <input type="checkbox"/>3. 他人轉介 <input type="checkbox"/>4. 其他(請註明_____)</li> <li>2. 學生缺曠原因：<input type="checkbox"/>1. 學習困擾 <input type="checkbox"/>2. 心理困擾 <input type="checkbox"/>3. 學校適應 <input type="checkbox"/>4. 家庭適應 <input type="checkbox"/>5. 人際關係 <input type="checkbox"/>6. 兩性關係  <input type="checkbox"/>7. 親子關係 <input type="checkbox"/>8. 同儕互動 <input type="checkbox"/>9. 精神異常 <input type="checkbox"/>10. 壓力調適 <input type="checkbox"/>11. 經濟壓力  <input type="checkbox"/>12. 其他，(請註明原因：_____)</li> <li>3. 情緒精神狀況：注意力 <input type="checkbox"/>1. 集中 <input type="checkbox"/>2. 不集中 <input type="checkbox"/>3. 其他(請註明_____)                      情緒 <input type="checkbox"/>1. 平穩 <input type="checkbox"/>2. 激動 <input type="checkbox"/>3. 憂鬱 <input type="checkbox"/>4. 悲傷 <input type="checkbox"/>5. 焦慮不安 <input type="checkbox"/>6. 其他(請註明_____)</li> <li>4. 與同學互動：<input type="checkbox"/>1. 非常良好 <input type="checkbox"/>2. 良好 <input type="checkbox"/>3. 普通 <input type="checkbox"/>4. 不好 <input type="checkbox"/>5. 非常不好 <input type="checkbox"/>其他(請註明_____)</li> <li>5. 與家人相處：<input type="checkbox"/>1. 非常良好 <input type="checkbox"/>2. 良好 <input type="checkbox"/>3. 普通 <input type="checkbox"/>4. 不好 <input type="checkbox"/>5. 非常不好 <input type="checkbox"/>其他(請註明_____)</li> <li>6. 生活適應：<input type="checkbox"/>1. 非常良好 <input type="checkbox"/>2. 良好 <input type="checkbox"/>3. 普通 <input type="checkbox"/>4. 不好 <input type="checkbox"/>5. 非常不好 <input type="checkbox"/>其他(請註明_____)</li> <li>7. 學習動機：<input type="checkbox"/>1. 非常強 <input type="checkbox"/>2. 適中 <input type="checkbox"/>3. 不強 <input type="checkbox"/>4. 非常低弱</li> <li>8. 繼續就學意願：<input type="checkbox"/>1. 非常強 <input type="checkbox"/>2. 適中 <input type="checkbox"/>3. 不強 <input type="checkbox"/>4. 非常低弱</li> </ol> 二、建議處理方式： <ol style="list-style-type: none"> <li>1. <input type="checkbox"/>1. 賡續追蹤輔導、協助辦理請假 <input type="checkbox"/>2. 已無意願就讀、欲改變環境 <input type="checkbox"/>3. 相關人員協同輔導</li> <li>2. 是否轉介學生輔導中心？<input type="checkbox"/>1. 是 <input type="checkbox"/>2. 否 <input type="checkbox"/>3. 待觀察</li> <li>3. 本次輔導是否通知家長了解，並共同約束子弟：<input type="checkbox"/>1. 是 <input type="checkbox"/>2. 尚待觀察 <input type="checkbox"/>3. 無法聯繫家長</li> </ol>							
晤談 內容 補充							
建議 處理 方式 補充							

輔導教官

生輔組長

系(學程)主任

學務長