

正修科技大學日間部學生請假作業流程

(生輔 SOP-002) 表單：請假單

學生預警系統 <http://notice.csu.edu.tw/>

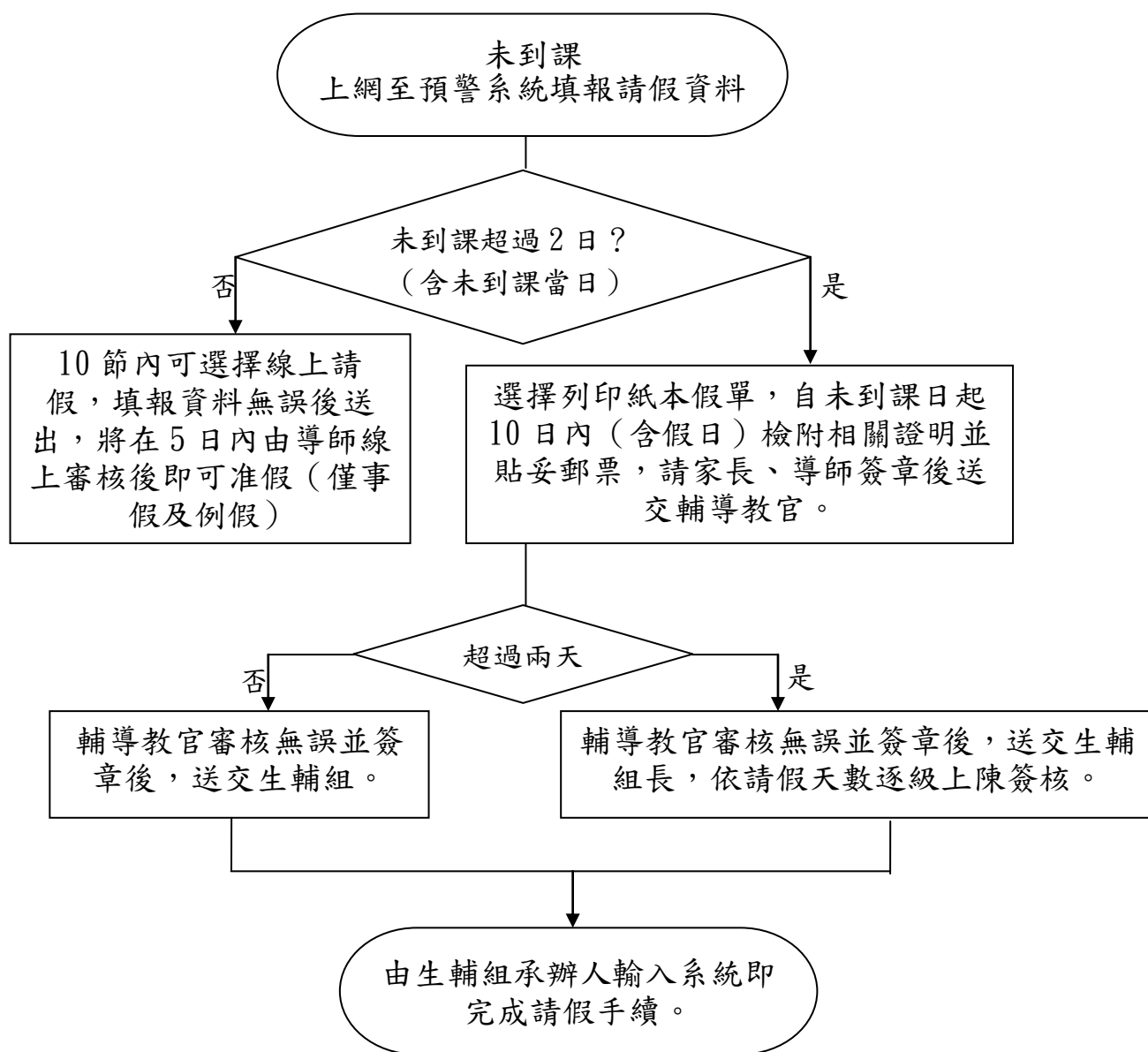

- * 每學期累計 10 堂內可免紙本(缺課 2 日內上網填報), 線上即可完成請假手續, 超過 10 堂則需使用紙本完成請假手續。
- * 自缺課日起 10 日內需完成線上填報, 並完成紙本假單列印及請假簽核手續。
- * 每週經常上網查閱系統內之缺曠請假資料, 是否正確無誤。
- * 點名資料有誤者, 請 10 日內逕向任課教師洽詢更正, 以維個人權益。
- * 例假每個月以 1 日為限, 其餘若無就診證明則以事假辦理

網路資料填報完成後
由系統自動產出，
無須填寫

正修科技大學 學生請假單

| | | | | | |
|----|-----|----|---------------------------------|----|------|
| 姓名 | 李大春 | 學號 | 40123456 | 班級 | 電子一乙 |
| 假別 | 病假 | 原因 | 感冒就醫 | | |
| 導師 | | 時段 | 自 03 月 15 日至 03 月 15 日共 1 天 4 節 | | |

第一聯 導師存查

正修科技大學學生請假單

送交家長、導師、
輔導教官簽核



| | | | | | |
|----|---------------------------------|-------|----------|-----|------|
| 姓名 | 李大春 | 學號 | 40123456 | 班級 | 電子一乙 |
| 假別 | 病假 | 原因 | 感冒就醫 | | |
| 時段 | 自 03 月 15 日至 03 月 15 日共 1 天 4 節 | | | | |
| 家長 | | 輔導教官 | | 學務長 | |
| 導師 | | 生輔組組長 | | 校長 | |

第二聯 生輔組存查

| | | | | | |
|----|---------------------------------|-------|----------|-----|------|
| 姓名 | 李大春 | 學號 | 40123456 | 班級 | 電子一乙 |
| 假別 | 病假 | 原因 | 感冒就醫 | | |
| 時段 | 自 03 月 15 日至 03 月 15 日共 1 天 4 節 | | | | |
| 家長 | | 輔導教官 | | 學務長 | |
| 導師 | | 生輔組組長 | | 校長 | |

第三聯 家長存查

※請假須知※

1. 有關請假詳細規定請參閱學生手冊學生請假要點。
2. 軍訓室24小時校安中心：07-7312787，生輔組：電話 07-7358800轉分機 2255 / 2194。
3. 請假手續應在缺課日起10天(含假日)完成，逾時無正當理由者，不予受理。
4. 請假線上作業：<http://notice.csu.edu.tw>；家長服務系統：<http://parents.csu.edu.tw/>

今日的學習態度，將影響未來的成就高度，請叮嚀 貴子弟
勤於向學少缺曠，珍惜當下是唯一不後悔的方法。

正修科技大學

校址：高雄市鳥松區83305澄清路840號
電話：(07)7358800 傳真：(07)7315367

貼妥郵票

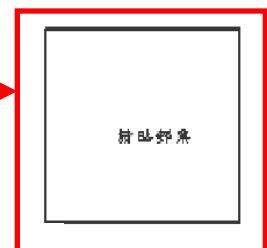

郵遞區號：833
地址：高雄市鳥松區 XX 路 XX 號
姓名：李大成