學 生 事 務 處 108 年 9 月 大 事 紀

承辦人：呼元昌

◆活動時間：108 年 9 月 23-27 日
◆活動名稱：108 年學生宿舍環境美化活動
◆承辦單位：學務處生輔組
◆協辦單位：正修宿舍
◆活動對象：住宿生
◆參與人次：40 人
◆活動地點：正修宿舍
◆經費來源：108 年學生事務與輔導工作經費補助款及配合款 2-3-3-32「營造宿舍文化」

活 動 成 效 說 明

為美化宿舍環境，特選定正修宿舍大門及後門原雜亂花圃做綠化，首先請宿舍幹部帶頭將花圃雜草清除，再將地整平，放入保麗龍，再將人造花插入適當位置動後，加入人造草皮，放入特白石加壓並做造型，最後完成花圃，另外針對室內公共空間，於大廳玄關及地下室自學中心，掛壁飾作品及無框畫，讓整體空間環境美觀，讓宿舍更顯溫馨，本次活動共有40人次參與。

正修宿舍空間布置（一）

服務志工協力清除雜草（施工中）

正修宿舍空間布置（二）

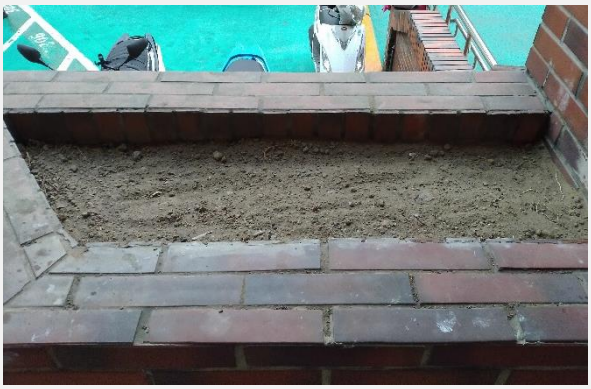

清除雜草後

正修宿舍空間布置（三）

正修宿舍前門小花圃（完工）

正修宿舍前門花圃（施工前）

正修宿舍後門花圃（施工前）

服務志工協力清除雜草（施工中）

服務志工協力清除雜草（施工中）

人造植物物植栽（施工中）

人造植物物植栽（施工中）

（完工）

（完工）